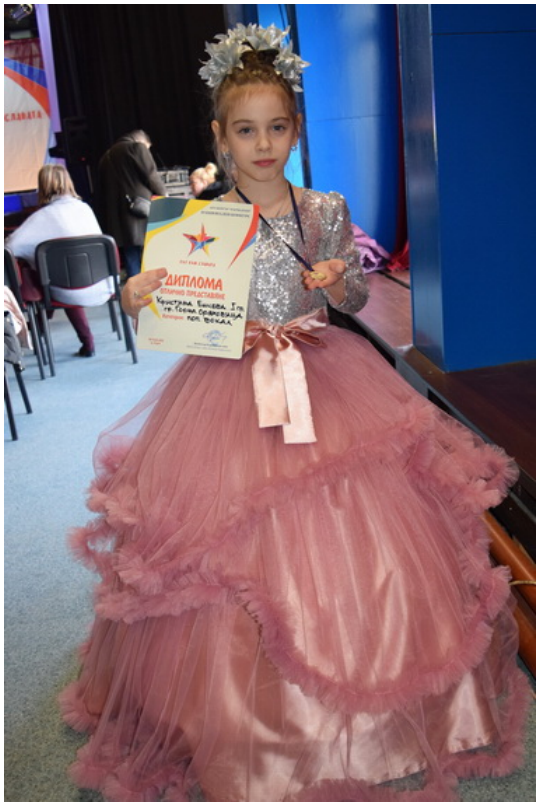

Сребърен медал и възможност за участие в международен музикален фестивал в Римини, Италия спечели първокласничката Кристина Енчева, възпитаничка на СУ "Вичо Грънчаров" - Горна Оряховица при участието си в 7-мото издание на конкурса "Път към славата" в гр. София, организиран от Арт Център Карнолски, под патронажа на г-жа Янка Такева, председател на синдиката на българските учители. В рамките на 3 дни от 8 до 10 февруари 2019 форумът събра над 1500 талантливи деца от цялата страна, които се състезаваха в различни категории -вокални изпълнители - солисти и групи, инструменталисти, фолклор, танци. Кристина завладя сърцата на журито и публиката в столицата с изпълнение на песните "Цветът на надеждата" на Габи и Иван и "Cry me out" от репертоара на Пикси Лот. Заслуженият успех е благодарение на упоритата работа на вокалния педагог Стела Дойкова при читалище "Напредък-1876" - Горна Оряховица.

Криси пее още от четири годишна, а година по-късно е вече част от състава и солист на групата "Music Sounds" към читалището в нашия град. През изминалата 2018 година тя грабна златен медал на националния конкурс "Децата на България пеят, танцуват и рисуват" в гр. Шумен, първи места на 5-тия национален конкурс на руската поезия, песен и танц "Пусть всегда будет солнце" на зонален и областен етап, специалната награда на детското жури на националния детски фестивал на хумора в Габрово "Смехоранчета", първо място на Националния конкурс за млади изпълнители на популярна песен "Съзвездие", две първи места за категориите коледна песен и поп и джаз, заедно с първо място за дует и специална награда на детското жури на IV-тия

национален конкурс за вокално и танцово изкуство "Звезден сблъсък" във Велико Търново, второ място на Националния детски фестивал "Звезден път" в Разград, трето място в XIII-тия международен конкурс за изпълнители на популярна песен "Нова музика" Г. Оряховица и др.

http://www.g-oryahovica.org/2011-11-27-00-09-48/2011-11-27-00-10-45/6922-2019-02-21-08-38-46.html